

# CANULA SOFT



Distribuido por:

**PROMED**  
*Latam*



# CANULA SOFT

Las cánulas Soft están diseñadas para mejorar la visibilidad intraarticular y optimizar la maniobrabilidad del instrumental artroscópico durante el procedimiento. Su estructura de una sola pieza con doble válvula y borde de bajo perfil permite una adaptación precisa a la piel y a los tejidos blandos.

El diseño de borde de bajo perfil actúa como elemento de anclaje, proporcionando una fijación estable que facilita la inserción y extracción repetida de los instrumentos, minimizando el riesgo de desplazamiento de la cánula y contribuyendo a un flujo de trabajo quirúrgico más eficiente y seguro.

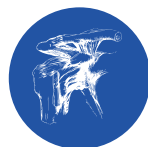

HOMBRO



## VENTAJAS DE LA CANULA SOFT

MEJORA LA VISIBILIDAD QUIRURGICA  
MAYOR MANIOBRABILIDAD DEL INSTRUMENTAL  
FIJACION ESTABLE Y SEGURA  
CONTROL EFICIENTE DE FLUIDOS  
PROTECCION DEL TEJIDO BLANDO

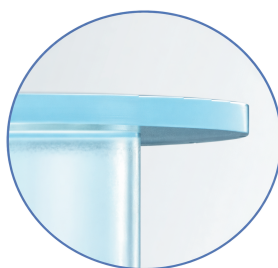

### **Borde de bajo perfil**

permite que la cánula se asiente de forma uniforme y estable sobre el tejido blando, optimizando la fijación y minimizando la interferencia con la instrumentación durante el procedimiento.

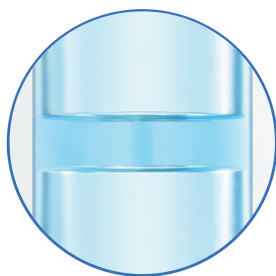

### **Doble válvula**

La estructura de doble válvula mantiene un sellado eficiente del portal, reduce la fuga de fluidos y preserva la presión intraarticular durante la instrumentación.



### **Espaciador**

El espaciador integrado de 5 mm permite ajustar la longitud efectiva de la cánula, manteniendo la estabilidad del portal y evitando el colapso del tejido blando para un paso fluido y controlado de los instrumentos.

# CANULA SOFT

## ALMACENAMIENTO

CANULA SOFT debe almacenarse en su embalaje original sin abrir, en un lugar limpio y seco, a temperatura ambiente.

## PRODUCTO

CANULA SOFT viene lista para usar en una bolsa sellada y esterili por óxido de etileno.

De un solo uso.

No vuelva a esterilizar.

Para obtener más información, consulte la IFU

IMPLANTE	REFERENCIA
Cánula Soft 8x30 mm	43-1103-298030
Cánula Soft 8x40 mm	43-1103-298040